新春を迎えて

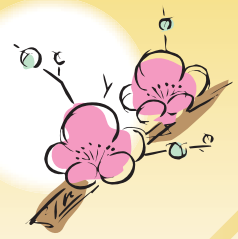

－各会派のあいさつ－

未来を見据えた政策実現を！

自由民主党議員団

新年あけましておめでとうございます。

平素より、私どもの活動にご理解ご協力を賜り改めまして感謝御礼を申し上げます。

昨年からの米国や欧州またアジアでの政情流動化など世界の動静をみてみますと、安倍外交にみられるように、国際社会における日本の役割が更に増しています。一方、日本の国内情勢をみてみますと、少子高齢化や災害対応など喫緊の課題が山積しており、我がまち中野の未来を見据えた政策実現を更に強く着実に推進すべく、我々一同決意を新たにしているところでございます。

3年後に迫りました２０２０年東京オリンピック・パラリンピック開催を契機に、新中野体育館整備を着実に推進し、スポーツ振興・健康増進と青少年の健全育成を目指すと同時に、持続可能な「中野」を実現するため、32万区民の皆様と「未来の中野づくり」を進めてまいります。

本年もご指導よろしくお願い申し上げます。

区政課題の解決へ向け全力を尽くす

公明党議員団

新年明けましておめでとうございます。旧年中は公明党議員団に真心からのご支援を賜り心より感謝申し上げます。本年も区民の皆様のご期待にお応えできるよう、全力で働いていく決意です。昨年は熊本地震や鳥取地震、さらには台風による大規模災害が発生しました。昨年夏には新都知事が誕生し、豊洲問題などでは都政が混乱している状況にあります。一方、２０２０年東京オリンピック・パラリンピックの開催を目指して、国際都市東京の魅力あるまちづくりを大きく前進させていかなければなりません。本年は地域包括ケアシステム構築へ向けた取り組みや少子高齢社会の課題へ向けた施策、待機児童対策などの子育て環境整備、小中学校改築、新区役所整備、中野駅周辺及び西武新宿線沿線の安全・安心のまちづくりなどさまざまな課題が山積している状況です。

景気動向の不透明感が増す中、区民ニーズを的確に捉えるとともに区民目線に立った政策を立案し、区政課題の解決へ向け全力を尽くして参ります。

激動的な新しい時代を区民とともに

日本共産党議員団

新年あけましておめでとうございます。旧年中の日本共産党へのご支援に感謝申し上げます。

安倍暴走政治の加速に対し、それに抗する野党と市民の共闘が前進する中で新しい年を迎えました。今夏は都政の場で政治戦が控えています。東京の未来、都民の暮らしに大きな影響を与えるだけでなく、国政の動向を左右する政治戦となります。豊洲移転・五輪施設問題をはじめ都民要求実現に力を入れます。

中野区では国際競争力の名のもと、大企業の儲けのための中野駅周辺の大型開発と「規制緩和」を進め、区民施策を削り、公共施設の廃止、業務や施設運営の民営化等の推進、平和の森公園再整備の押しつけ等が行われています。区政の基本である区民参加と自治がないがしろにもされました。区民の間では、乱暴で拙速な区の姿勢と区政運営、及び予算執行に対し、かつてない批判が広がっています。

新年にあたり、区民の皆さんとの連携・共同をさらに強め、自治体の使命である福祉・暮らしを守るために全力をあげます。

区民とともに区政を進める一年に

民進党議員団

新年あけましておめでとうございます。民進党は、「自由」「共生」「未来への責任」の旗を高く掲げ、昨年結党しました。中野区議会においては、民主党議員団から所属議員に変更はありませんでしたが、会派名を民進党議員団と改め、新たなスタートを切りました。

昨年は日本各地で大きな自然災害が発生しました。区民の生命と財産を守る防災政策の進展は喫緊の課題です。区役所移転や新体育館整備、「教育大綱」「教育ビジョン」の策定、区内各地のまちづくり、マイナンバー対応、子育て支援の充実、子どもの貧困対策、地域包括ケアシステム推進など、個別にも多くの課題があります。

排外主義的な主張をする勢力の台頭が世界的に広がっています。我々は、そうした状況に危機感を持つと同時に、中野区がそれに流されず、多様性を認めすべての人に居場所と出番のあるまちとなるよう力を尽くして参ります。

本年もご指導ご鞭撻のほど、よろしくお願い申し上げます。

「オレだけど　鞄忘れた」これは詐欺！

不審な電話は１１０番！　野方警察署03(3386)0110　中野警察署03(5342)0110

R100 この区議会だよりは、再生紙（再生紙活用率100%）を活用しています。